

Ath.

Sjá almennar skýringar teikn.nr. 1700.
 Grunnmynd undirstaða teikn.nr. 1701, 1702, 1703 og 1704.
 Snið í undirstöður teikn. 1705

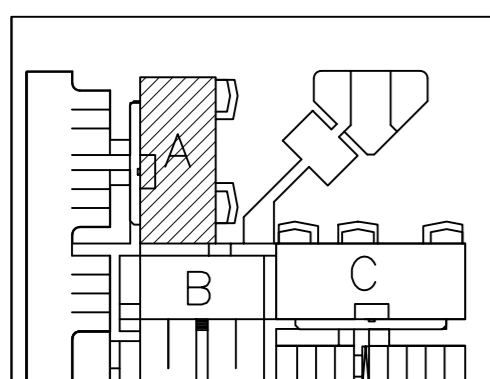

H.S.Á. TEIKNISTOFA

HARA ehf. · SUNNUHLÍÐ 12 · 603 AKUREYRI · kt. 531101-2860
 sími 464-6800 · fax 464-6801 · hara@hara.is · www.hara.is
 HARALDUR S. ÁRNASON · kt. 120149-2539
 STEINMAR H. RÖGNVALDSSON · kt. 140574-3769

VERKHEITI				
Beykjadalur 2, Reykjanesbæ.				
HEITI TEIKNINGAR				VERK NR
Grunnmynd undirstaða, hluti A.				06-419
				TEIKNING NR
				1701
HANNAD	TEIKNAD	YFIRFARID	DAGS	KVARDI
HÁ	ÍR		09.01.2007	1:50
BREYTT	1	2	3	4
				5

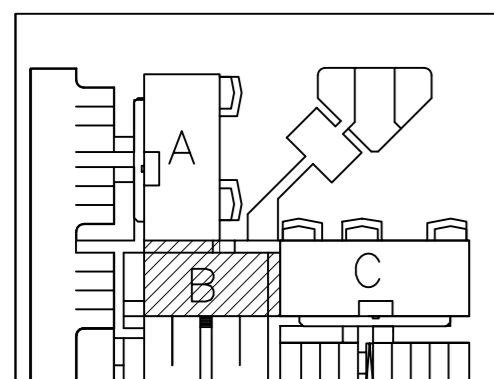
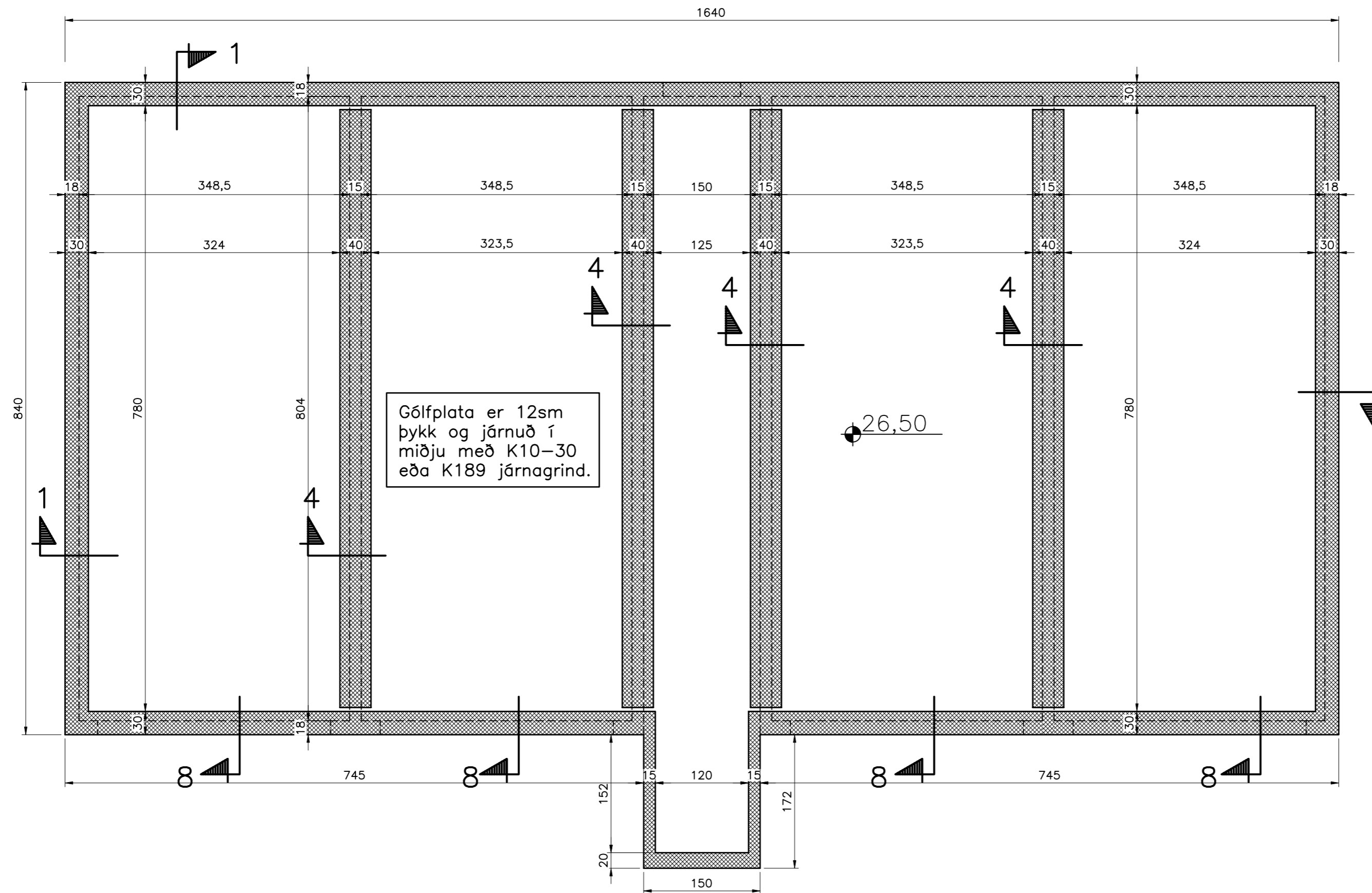

Ath.

Sjá almennar skýringar teikn.nr. 1700.
 Grunnmynd undirstaða teikn.nr. 1701, 1702, 1703 og 1704.
 Snið í undirstöður teikn. 1705

H.S.Á. TEIKNISTOFA

HARA ehf. · SUNNUHLÍÐ 12 · 603 AKUREYRI · kt. 531101-2860
 sími 464-6800 · fax 464-6801 · hara@hara.is · www.hara.is
 HARALDUR S. ÁRNASON · kt. 120149-2539
 STEINMAR H. RÖGNVALDSSON · kt. 140574-3769

VERKHEITI				
Beykidalur 2, Reykjanesbæ.				VERK NR 06-419
Grunnmynd undirstaða, hluti B				TEIKNING NR 1702
HANNAÐ	TEIKNAD	YFIRFARID	DAGS	KVARDI
HÁ	ÍR		09.01.2007	1:50
BREYTT	1	2	3	4
				5

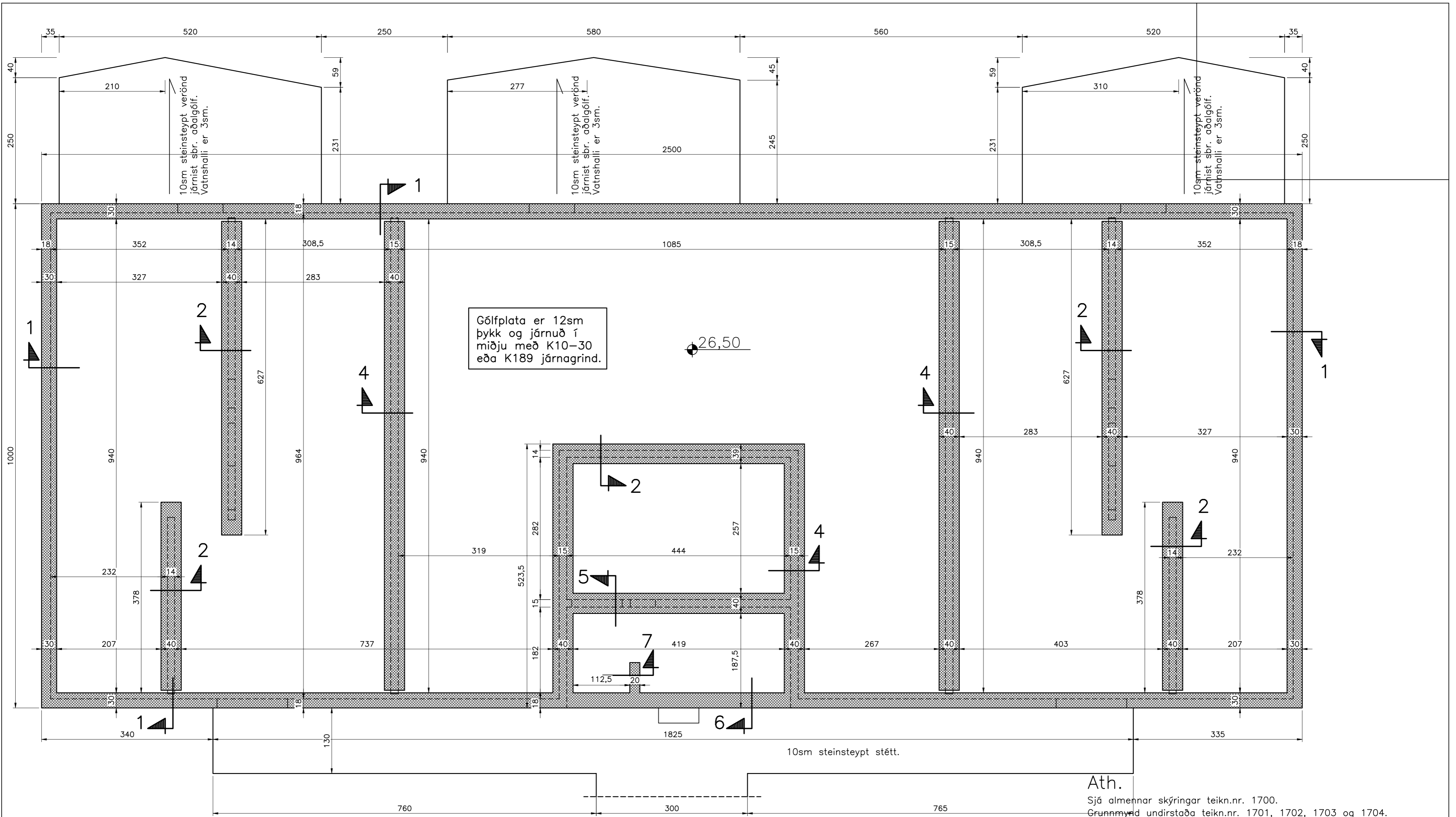

Ath.

Sjá almennar skýringar teikn.nr. 1700.
Grunnmynd undirstaða teikn.nr. 1701, 1702, 1703 og 1704.
Snið í undirstöður teikn. 1705

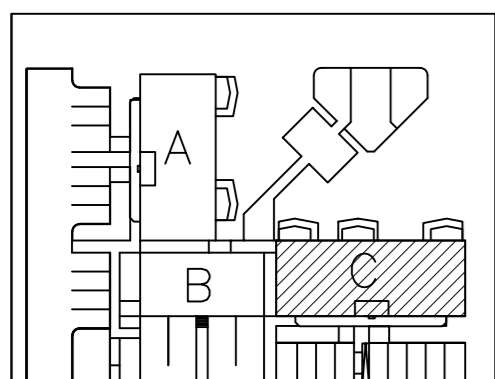

H.S.Á. TEIKNISTOFA

HARA ehf. • SUNNUHLÍÐ 12 • 603 AKUREYRI • kt. 531101-2860
sími 464-6800 • fax 464-6801 • hara@hara.is • www.hara.is
HARALDUR S. ÁRNASON • kt. 120149-2539
STEINMAR H. RÖGNVALDSSON • kt. 140574-3769

VERKHEITI								
Beykidalur 2, Reykjanesbæ.				VERK NR	06-419			
Grunnmynd undirstaða, hluti C.				TEIKNING NR	1703			
HANNAD	HÁ	TEIKNAD	ÍR	YFRIFARID	DAGS	09.01.2007	KVARDI	1:50
BREYTT	1		2		3		4	5