

Ath.

Sjá almennar skýringar teikn.nr. 1700.  
 Grunnmynd undirstaða teikn.nr. 1701, 1702, 1703 og 1704.  
 Snið í undirstöður teikn. 1705

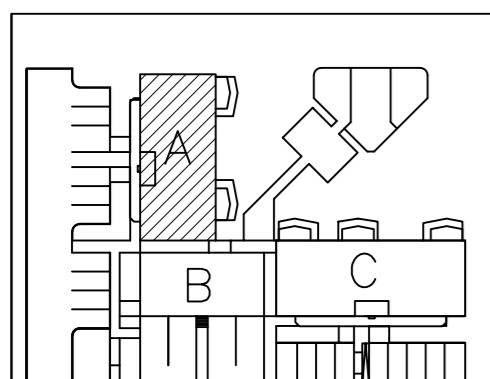

## H.S.Á. TEIKNISTOFA

HARA ehf. · SUNNULÍÐ 12 · 603 AKUREYRI · kt. 531101-2860  
 sími 464-6800 · fax 464-6801 · hara@hara.is · www.hara.is  
 HARALDUR S. ÁRNASON · kt. 120149-2539  
 STEINMAR H. RÖGNVALDSSON · kt. 140574-3769

VERKHEITI				
<b>Beykjadalur 4, Reykjanesbæ.</b>				
HEITI TEIKNINGAR				VERK NR
Grunnmynd undirstaða, hluti A.				06-421
				TEIKNING NR
				1701
HANNAD	TEIKNAD	YFIRFARID	DAGS	KVARDI
HÁ	ÍR		09.01.2007	1:50
BREYTT	1	2	3	4
				5

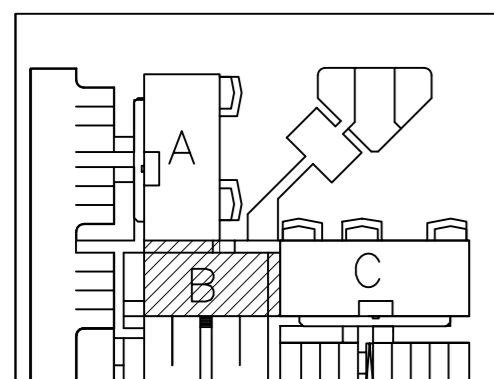
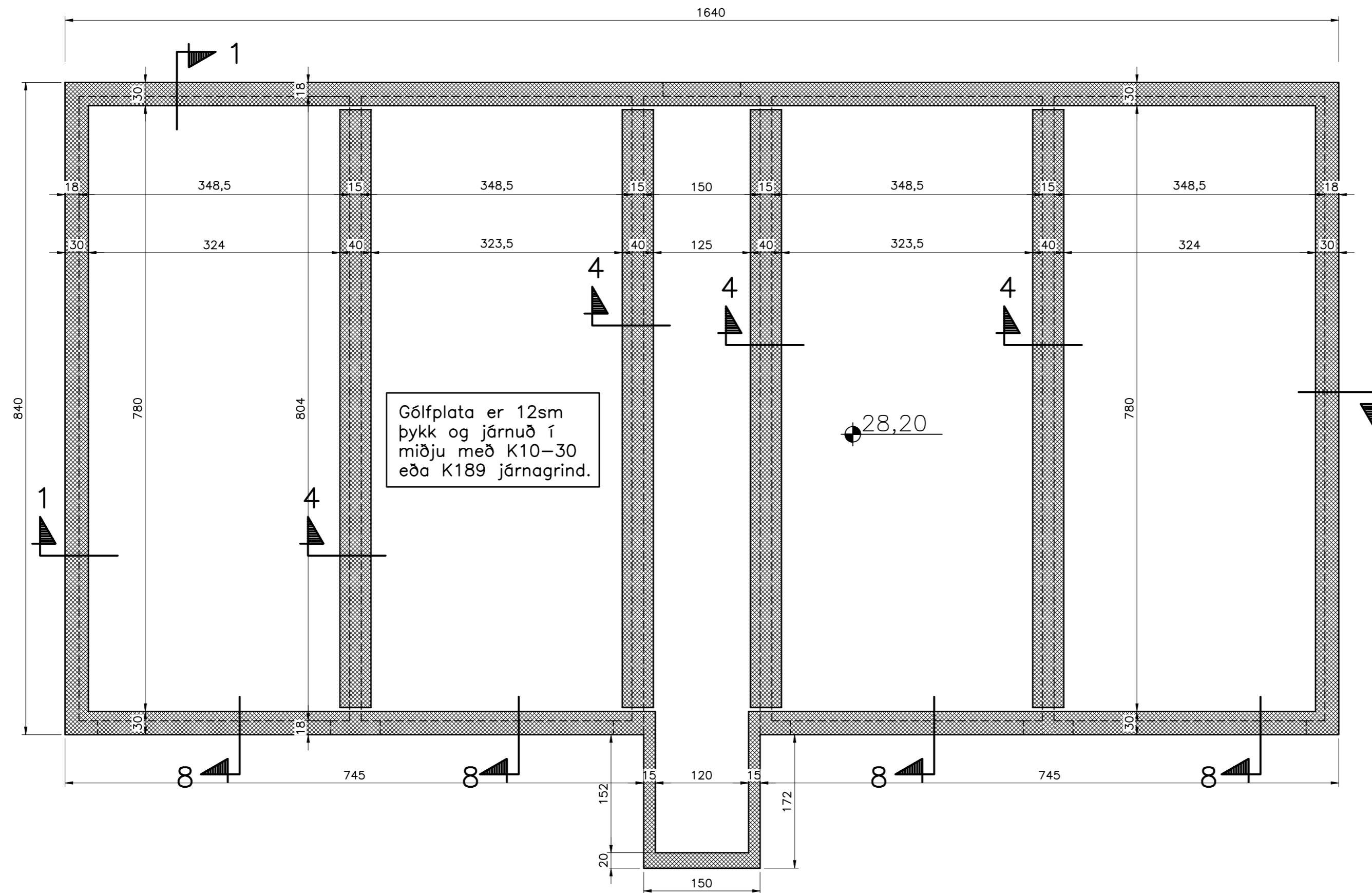

Ath.

Sjá almennar skýringar teikn.nr. 1700.  
 Grunnmynd undirstaða teikn.nr. 1701, 1702, 1703 og 1704.  
 Snið í undirstöður teikn. 1705

## H.S.Á. TEIKNISTOFA

HARA ehf. · SUNNUHLÍÐ 12 · 603 AKUREYRI · kt. 531101-2860  
 sími 464-6800 · fax 464-6801 · hara@hara.is · www.hara.is  
 HARALDUR S. ÁRNASON · kt. 120149-2539  
 STEINMAR H. RÖGNVALDSSON · kt. 140574-3769

VERKHEITI				
<b>Beykidalur 4, Reykjanesbæ.</b>				
HEITI TEIKNINGAR				VERK NR
Grunnmynd undirstaða, hluti B				06-421
				TEIKNING NR
				1702
HANNAÐ	TEIKNAD	YFIRFARID	DAGS	KVARDI
HÁ	ÍR		09.01.2007	1:50
BREYTT	1	2	3	4
				5

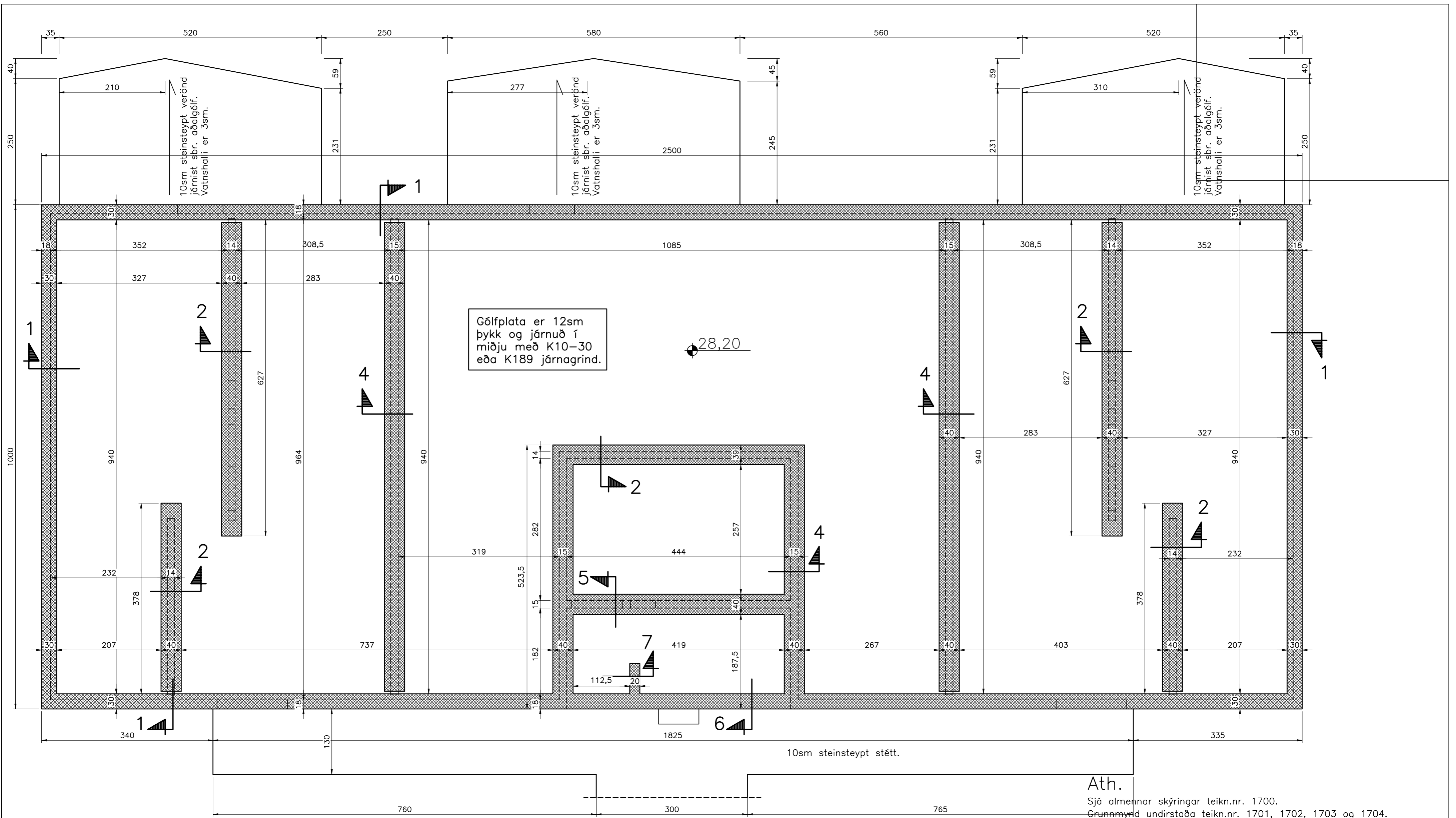

Ath.

Sjá almennar skýringar teikn.nr. 1700.  
 Grunnmynd undirstaða teikn.nr. 1701, 1702, 1703 og 1704.  
 Snið í undirstöður teikn. 1705

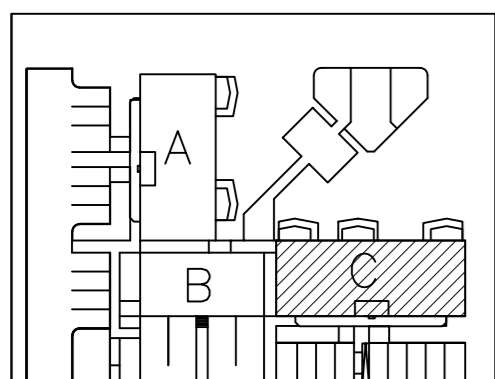

# H.S.Á. TEIKNISTOFA

HARA ehf. · SUNNUHLÍÐ 12 · 603 AKUREYRI · kt. 531101-2860  
 sími 464-6800 · fax 464-6801 · hara@hara.is · www.hara.is  
 HARALDUR S. ÁRNASON · kt. 120149-2539  
 STEINMAR H. RÖGNVALDSSON · kt. 140574-3769

VERKHEITI					
Beykidalur 4, Reykjanesbæ.				VERK NR	06-421
Grunnmynd undirstaða, hluti C.				TEIKNING NR	1703
HANNAD	HÁ	TEIKNAD	ÍR	YFRIFARID	DAGS
BREYTT	1		2		3
					09.01.2007
					KVARDI
					1:50
					5