

Smíð 1 - 1 M 1:30

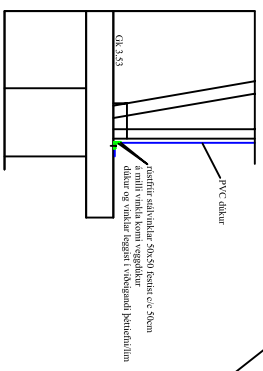

Smíð 2 - 2 M 1:30

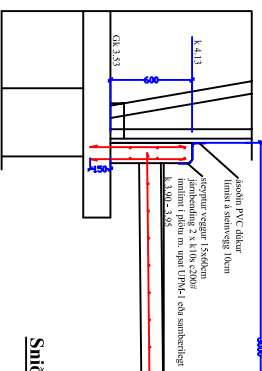

Smíð 3 - 3 M 1:30

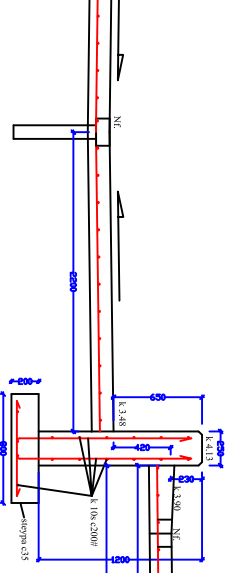

Norðurgarður

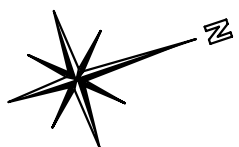

Smíð í steypu þlön

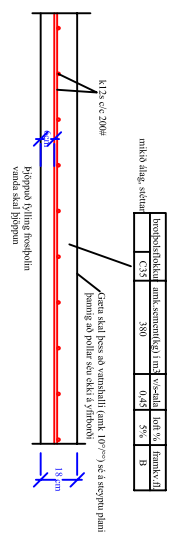

SKÝRNING:
 15 apríl 2008: 1. við mælingu á staðnum kemur í ljós að þil milli saltskemma og Norðurgarður er 2m.
 skv. Þýstu afskiptamynd átti farlægð að vera 0m, en skv. séðu afskiptamynd 3,5m.

Í samræði við Löðvarfella að Norðurgarði 3 þá er sett heit fernu endurskiðun hefursskipting á lóa og feramisskiptingum.
 Tökunni er um framfarisskipting frá lóa og þarinnorðlita á skemmu.
 Niðurfylling á skemmu skal tengja í sérlega með las- og kornaláttum skv. heiti byggingar.
 Heiti byggingar er í samræði við aðalrit, halli á lögnum mark. 10° - feramisskipting og heiti eru frá styrku þlön.
 Aft. með náfnagðskemmu í saltskemma.
 Aft. með náfnagðskemmu í saltskemma.

Allar hefursskiptingar eru yfirhöskulabær.
 Málsmenging er í sm.
 Veggir og kornar á lóamarknum eru þarfar og tengdir við steypu þlön á lóa (sjá skýrsluálag).
 Samræða skal halda á yfirgangi lóa er steypu er og frá útskiðun feramisskiptingum og heiti eru frá styrku þlön.

Sallögrymsla á Norðurgarði 4, Grundarfirði.	VERK NR:
Yfirhöskulabær á lóa - niðurfylling og feramisskipting.	SKJ.NR:
Takhlöðunna Gunnars Indriðssonar 08 049-2979 Laugavegi 59 101 Rvk. s. 567-21-21 / 89-41-321	KVARNR 1:300
SMÁP.	TEK.NR:
	DAGS: 15-04-2008
	TEK.NR. nr.