

Grunnmynd þakviða hús A 1:100

Grunnmynd þakviða hús E 1:100

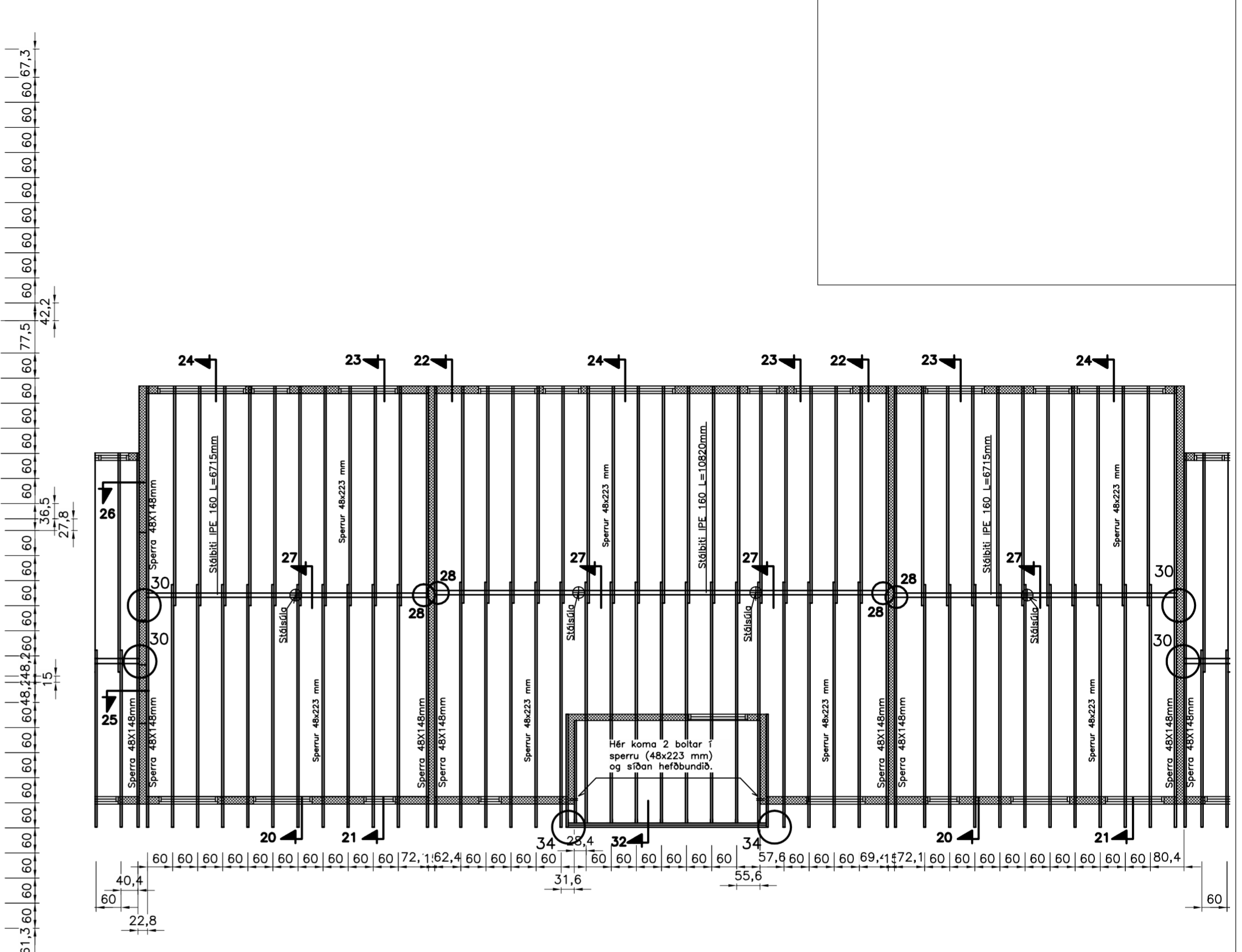

Grunnmynd þakviða hús C 1:100

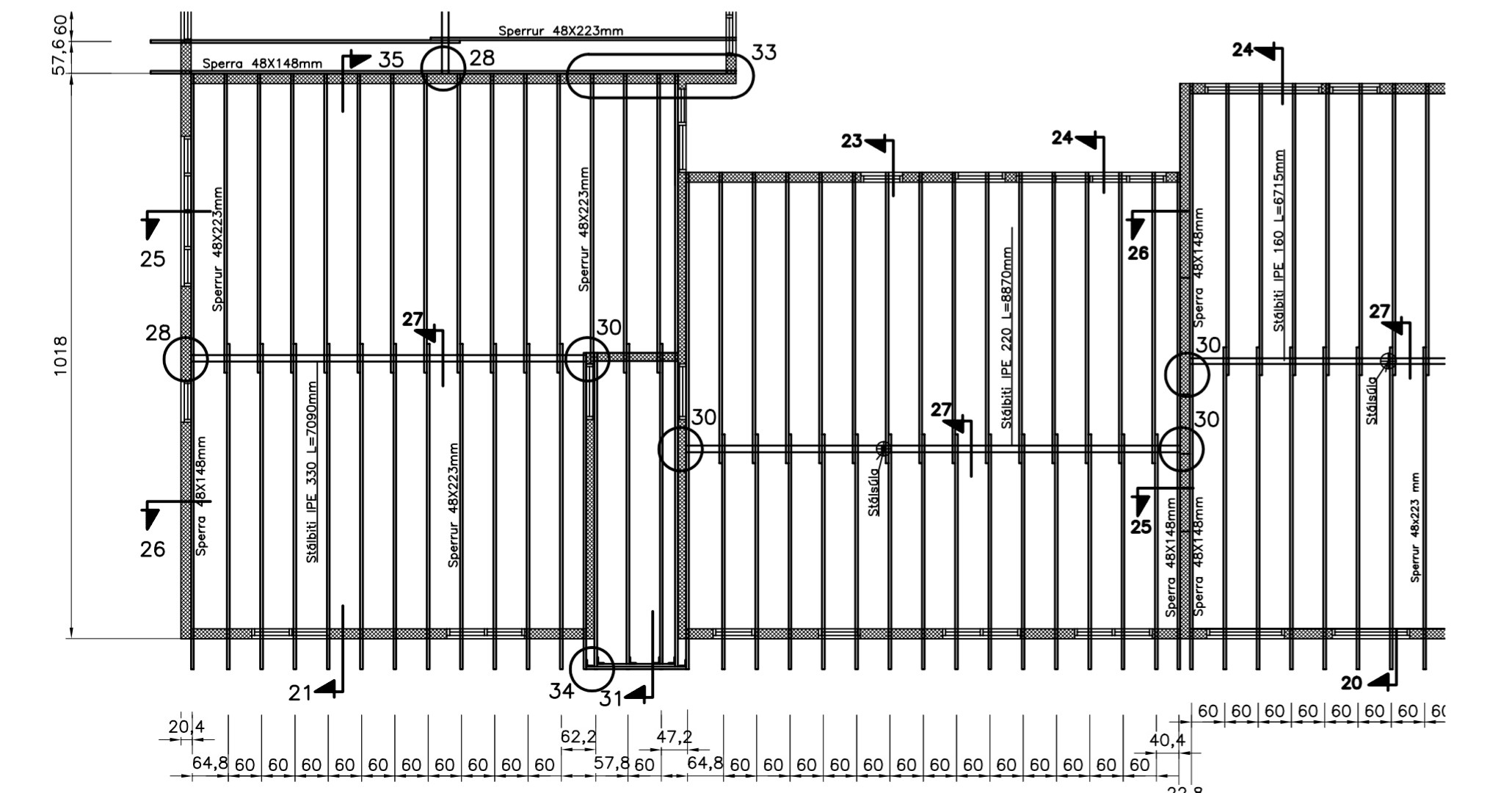

Grunnmynd þakviða hús B og D (spegilvent) 1:100

Sperrur:
 Allar sperrur eru 48x223mm nema annað sé tekið fram.
 Staðsetning á stálsúlum, sjá teikningar 1707–1711

Ath.
 Sjá almennar skýringar teikn.nr. 1700.
 Grunnmynd undirstaða teikn.nr. 1701, 1702, 1703, 1704 og 1705.
 Sníð í undirstöður teikn. 1706.
 Járn í plötu yfir 1. hæð. teikn. 1707, 1708, 1709, 1710 og 1711.
 Sníð í veggj plötu og stiga teikn. 1712 og 1713.
 Grunnmynd þakviða teikn. 1714.
 Sníð í veggj og þak teikn. 1715.

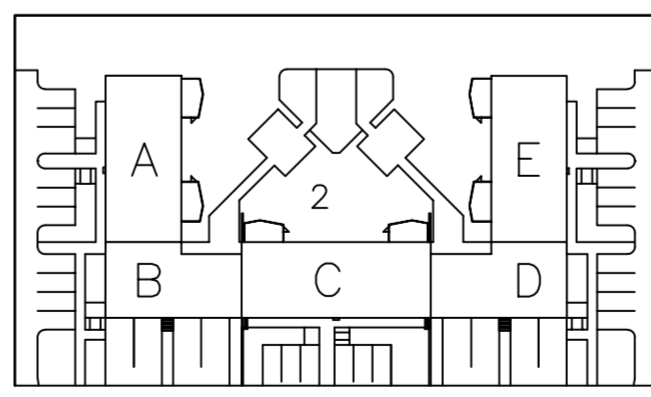

Yfirlitsmynd Engjadal 4

H.S.Á. TEIKNISTOFA
 HARA ehf. · SUNNUHLÍÐ 12 · 603 AKUREYRI · kt. 531101-2860
 sími 464-6800 · fax 464-6801 · hara@hara.is · www.hara.is
 HARALDUR S. ÁRNASON · kt. 120149-2539
 STEINMAR H. RÖGNVALDSSON · kt. 140574-3769

VERKHEITI				Engjadalur 4, Reykjanesbæ.	
HEITI TEIKNINGAR			Grunnmynd þakviða.		VERK NR 05-436
					TEIKNING NR 1714
HANNAD	ÍR	TEIKNAD	ÍR	YFIRFARID	DAGS 26.03.2007
BREYTT	1		2		3
				KVARDI	1:100
				4	5