

Skýringar fyrir frárennslislag्नir.

Lagnir í húsgrunn eru 110mm víðar PVC plastpípur lagðar með mín 20 o/oo halla (nema annað sé tekið fram). Botn á rörum við tengisstaði er 35sm undir gólfplötu. Tenging frá hreinlætistækjum er tengjast gólfniðurföllum með gegnumstreymi er gerð með 50mm víðum PP plastpípurum (staðsettar í gólfrauf eða ísteypar). Framan á baðkar (til hlíðar við vatnslás) komi 20X20sm losanleg rist. Frágangur umhverfis plaströr – sjá skýringarblað og RB. blöð um frárennslislag्नir. Ganga skal vandlega frá stútum sem ganga í gegnum plötu.

- L1 = Ø100 galv. rafknúin loftræsing frá 1. hæð. (einangruð) EI60
- L2 = Ø100 galv. rafknúin loftræsing frá 2. hæð. (einangruð) EI60
- L3 = Loftræsing með 5sm. rifu/bili undir og yfir hurð.
- F1 = Ø70 PP fallstammi í lagnastokk fyrir baðh./þvottah. (einangraður) EI60
- F2 = Ø110 PP fallstammi fyrir baðherbergi. (einangraður) EI 60
- F3 = Ø70 PP fallstammi fyrir eldhús. (einangraður) EI60
- ATH. Fallstammar endi í UÞL Ø70 á 2. hæð sbr. teikningu.
- ATH. Loftræsingar endi í viðurkenndum þakhálf ofan þaks.
- Þar sem lögn fer í vegg eða stokk skal frágangur vera EI60.
- ATH. Eldhúsviftur skulu vera með gufugleypi.

Ath. Tenging við brunna og út í götu sjá teikn. 1802

Sjá almennar skýringar á teikn. nr. 1800
 Grunnmynd frárennslislagagna og loftr. 1. hæðar, sjá teikn. nr. 1801–2
 Grunnmynd frárennslislagagna og loftr. 2. hæðar, sjá teikn. nr. 1803–4

H.S.Á. TEIKNISTOFA

HARA ehf. · SUNNUHLÍÐ 12 · 603 AKUREYRI · kt. 531101-2860
 sími 464-6800 · fax 464-6801 · hara@hara.is · www.hara.is
 HARALDUR S. ÁRNASON · kt. 120149-2539
 STEINMAR H. RÖGNVALDSSON · kt. 140574-3769

VERKHEITI				
Ölkelduvegur 9, Grundarfjörður.				
HEITI TEIKNINGAR				VERK NR
Grunnmynd frárennslislagagna og loftræsing 1.hæðar.				06-422
HANNAD ÍR				TEIKNING NR
BREYTT 1				1801
HANNAD ÍR	TEIKNAD ÍR	YFIRFARID	DAGS	KVARDI
1	2	3	12.03.2007	1:50
				5

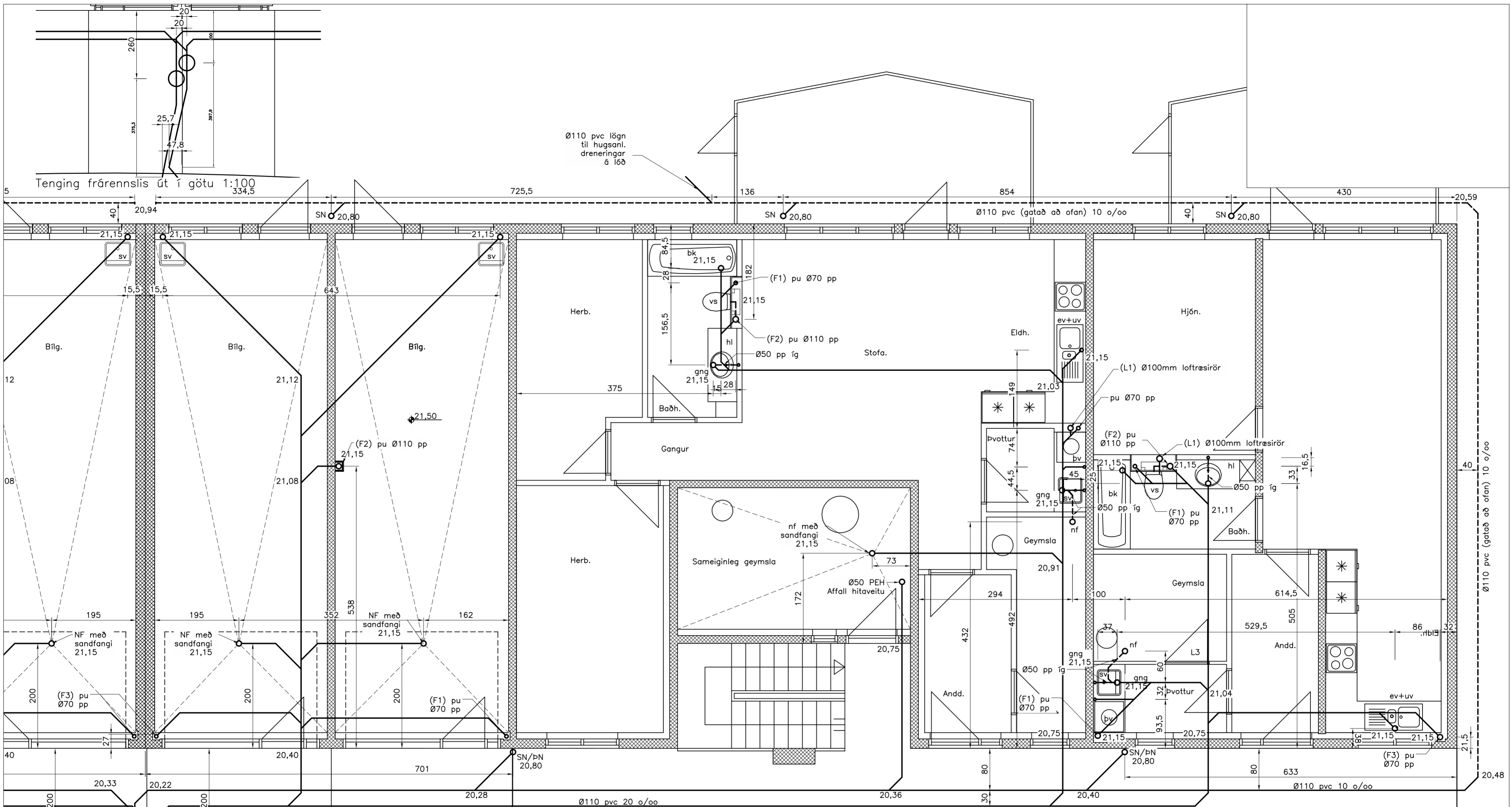

Tenging frárennslis út í götu 1:100
334,5

Ø110 pvc lögn til hugsanl. dreningar á 168

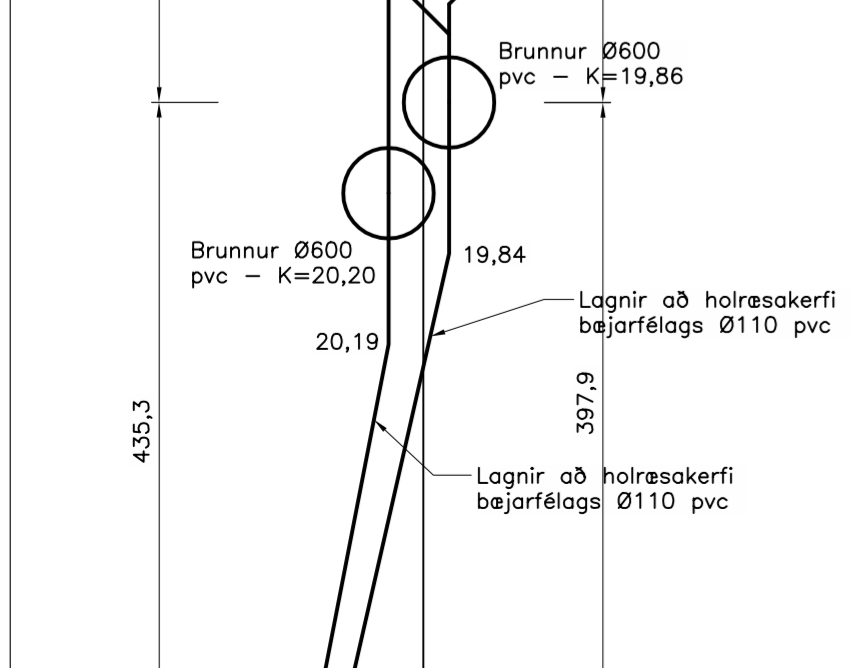

Skýringar fyrir frárennslislagnir.

Lagnir í húsgrunn eru 110mm víðar PVC plastpípur lagðar með mín 20 o/oo halla (nema annað sé tekið fram). Botn á rörum við tengisstaði er 35sm undir gólfplötu. Tenging frá hreinlætistækjum er tengjast gólfniðurföllum með gegnumstreymi er gerð með 50mm víðum PP plastpípum (staðsettar í gólfrauf eða ísteyptar). Framan á baðkar (til hliðar við vatnslás) komi 20X20sm losanleg rist. Frágangur umhverfis laströr – sjá skýringarblað og RB. blöð um frárennslislagnir. Ganga skal vandlega frá stútum sem ganga í gegnum plötu.

- L1 = Ø100 galv. rafknúin loftræsing frá 1. hæð. (einangruð) EI60
- L2 = Ø100 galv. rafknúin loftræsing frá 2. hæð. (einangruð) EI60
- L3 = Loftræsing með 5sm. rifu/bili undir og yfir hurð.
- F1 = Ø70 PP fallstammi í lagnastokk fyrir baðh./þvottah. (einangraður) EI60
- F2 = Ø110 PP fallstammi fyrir baðherbergi. (einangraður) EI 60
- F3 = Ø70 PP fallstammi fyrir eldhús. (einangraður) EI60
- ATH. Fallstammar endi í UþL Ø70 á 2. hæð sbr. teikningu.
- ATH. Loftræsingar endi í viðurkenndum þakháaf ofan þaks.
- Þar sem lögn fer í vegg eða stökk skal frágangur vera EI60.
- ATH. Eldhúsviftur skulu vera með gufugleypi.

Ath.

Sjá almennar skýringar á teikn. nr. 1800
Grunnmynd frárennslislagna og loftr. 1. hæðar, sjá teikn. nr. 1801–2
Grunnmynd frárennslislagna og loftr. 2. hæðar, sjá teikn. nr. 1803–4

H.S.Á. TEIKNISTOFA

HARA ehf. · SUNNUHLÍÐ 12 · 603 AKUREYRI · kt. 531101-2860
sími 464-6800 · fax 464-6801 · hara@hara.is · www.hara.is
HARALDUR S. ÁRNASON · kt. 120149-2539
STEINMAR H. RÖGNVALDSSON · kt. 140574-3769

VERKHEITI				Ölkelduvegur 9, Grundarfjörðu.	
HEITI TEIKNINGAR				VERK NR 06-422	
Grunnmynd frárennslislagna og loftræsing 1. hæðar.				TEIKNING NR 1802	
HANNAÐ ÍR	TEIKNAD ÍR	YFIRFARID	DAGS 12.03.2007	KVARDI 1:50/100	
BREYTT	1	2	3	4	5

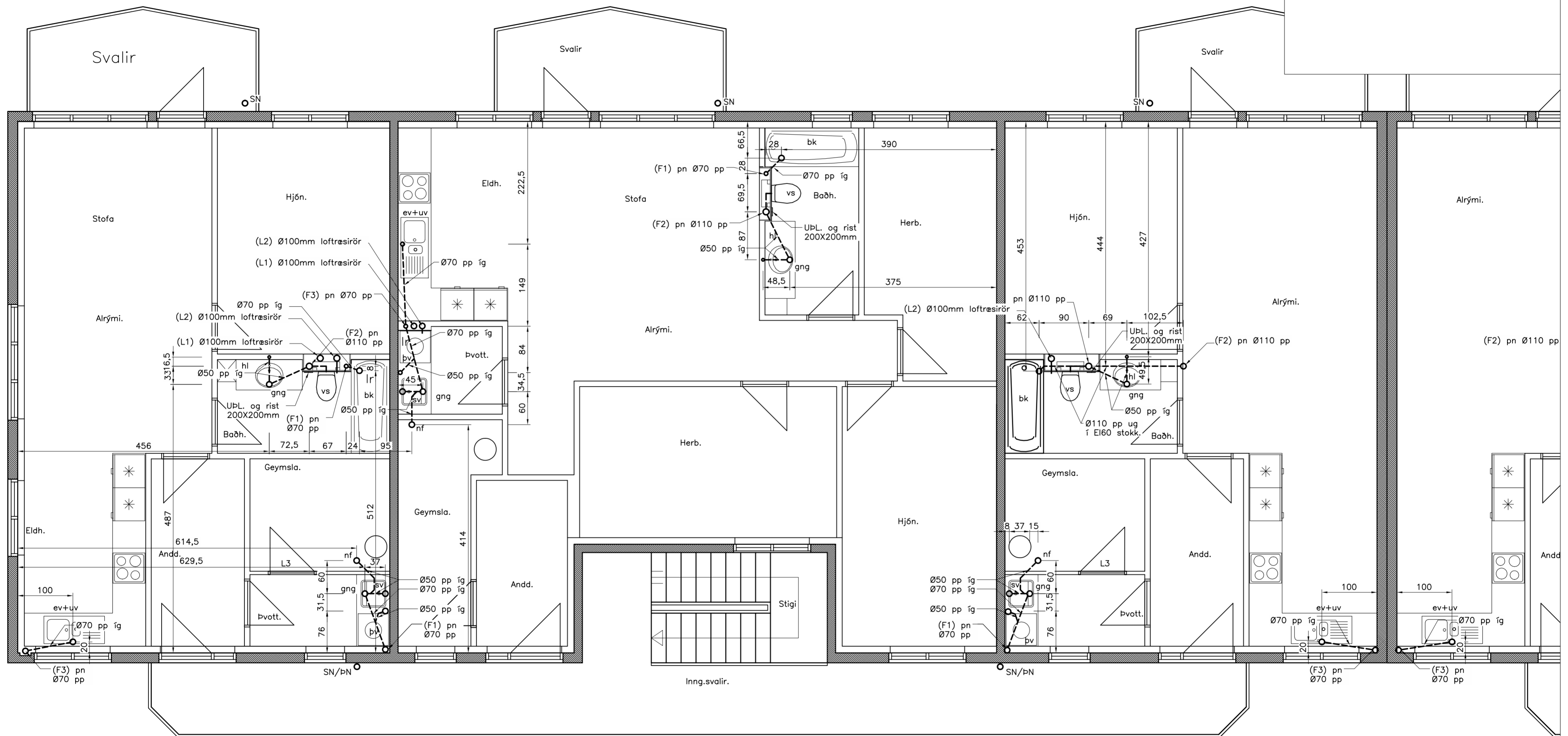

Grunnmynd 2. hæðar

Skýringar fyrir frárennisslagningar.

Lagnir í húsgrunn eru 110mm víðar PVC plastpípur lagðar með mín 20 o/oo halla (nema annað sé tekið fram). Botn á rörum við tengisstaði er 35sm undir gólfplötu. Tenging frá hreinlætistækjum er tengjast gólfniðurföllum með gegnumstreymi er gerð með 50mm víðum PP plastpípum (staðsettar í gólfrauf eða ísteyptar). Framan á baðkar (til hliðar við vatnslás) komi 20X20sm losanleg rist. Frágangur umhverfis plaströr – sjá skýringarblað og RB. blöð um frárennisslagningar. Ganga skal vandlega frá stútum sem ganga í gegnum plötu.

- L1 = Ø100 galv. rafknúin loftræsing frá 1. hæð. (einangruð) EI60
- L2 = Ø100 galv. rafknúin loftræsing frá 2. hæð. (einangruð) EI60
- L3 = Loftræsing með 5sm. rifu/bili undir og yfir hurð.
- F1 = Ø70 PP fallstammi í lagnastokk fyrir baðh./þvottah. (einangraður) EI60
- F2 = Ø110 PP fallstammi fyrir baðherbergi. (einangraður) EI 60
- F3 = Ø70 PP fallstammi fyrir eldhús. (einangraður) EI60
- ATH. Fallstammar endi í UPL Ø70 á 2. hæð sbr. teikningu.
- ATH. Loftræsingar endi í viðurkenndum þakháf ofan þaks.
- Þar sem lögn fer í vegg eða stökk skal frágangur vera EI60.
- ATH. Eldhúsviftur skulu vera með gufugleypu.

Ath.

Sjá almennar skýringar á teikn. nr. 1800
 Grunnmynd frárennisslagna og loftr. 1. hæðar, sjá teikn. nr. 1801–2
 Grunnmynd frárennisslagna og loftr. 2. hæðar, sjá teikn. nr. 1803–4

H.S.Á. TEIKNISTOFA

HARA ehf. · SUNNHLÍÐ 12 · 603 AKUREYRI · kt. 531101-2860
 sími 464-6800 · fax 464-6801 · hara@hara.is · www.hara.is
 HARALDUR S. ÁRNASON · kt. 120149-2539
 STEINMAR H. RÖGNVALDSSON · kt. 140574-3769

VERKHEITI			
HEITI TEIKNINGAR			VERK NR
Grunnmynd frárennisslagna og loftræsing 2. hæðar.			06-422
			TEIKNING NR
			1803
HANNAÐ ÍR	TEIKNAD ÍR	YFIRFARID	DAGS
BREYTT	1	2	12.03.2007
KVARDI		1:50	

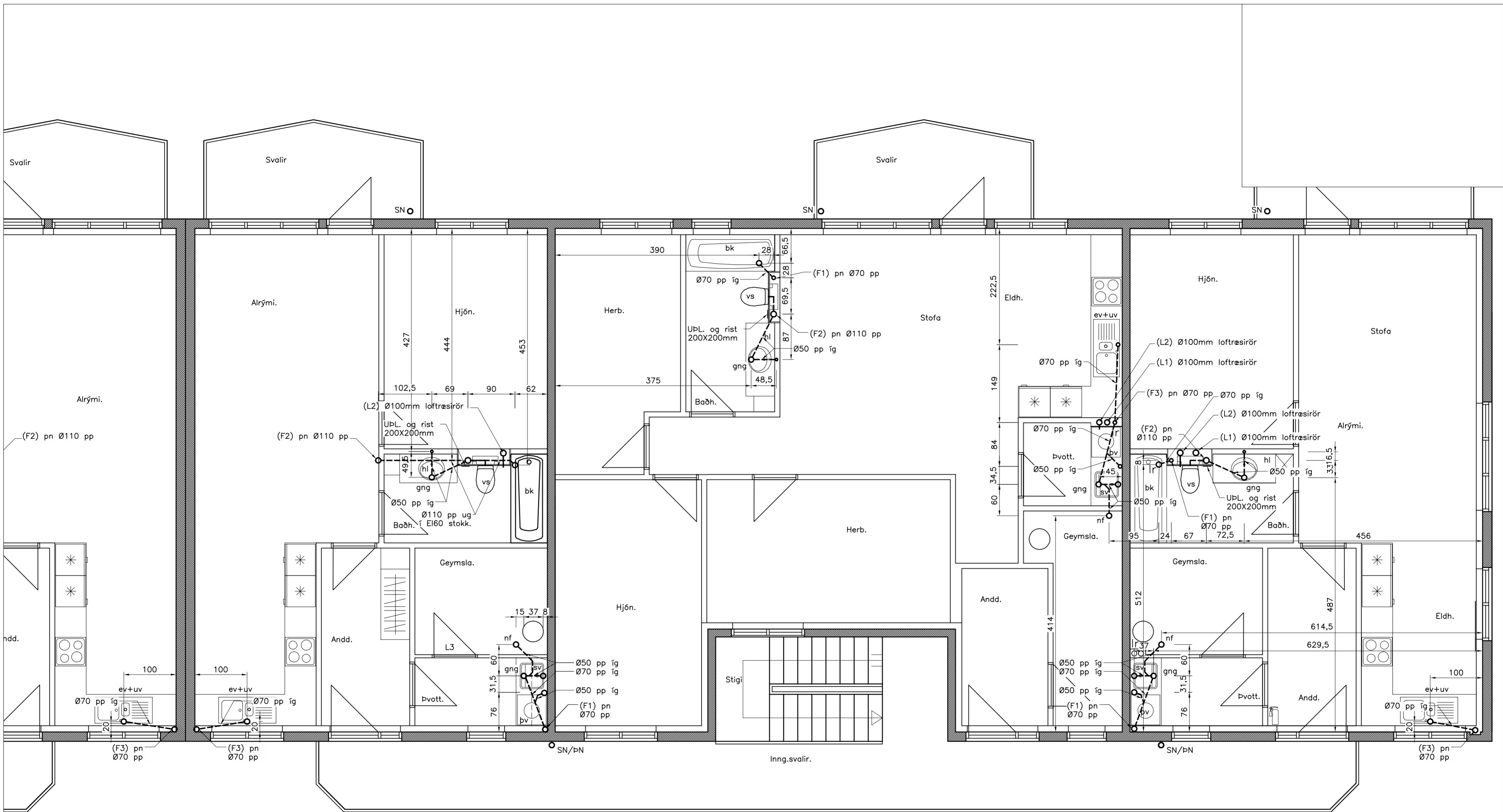

Skýringar fyrir frárennslislagir.

Lagnir í húsgrunn eru 110mm víðar PVC plastpípur lagðar með mín 20 o/oo halla (nema annað sé tekið fram).
 Botn á rörum við tengisstaði er 35sm undir gólfplötu.
 Tenging frá hreinlætistækjum er tengjast gólfniðurföllum með gegnumstreymi er gerð með 50mm víðum PP plastpípum (staðsettar í gólfröuf eða ísteyptar).
 Framan á baðkar (til hliðar við vatnslás) komi 20X20sm losanleg rist.
 Frágangur umhverfis plaströr – sjá skýringarblað og RB. blöð um frárennslislagir.
 Ganga skal vandlega frá stútum sem ganga í gegnum plötu.

- L1 = Ø100 galv. rafknúin loftræsing frá 1. hæð. (einangruð) EI60
 - L2 = Ø100 galv. rafknúin loftræsing frá 2. hæð. (einangruð) EI60
 - L3 = Loftræsing með 5sm. rifu/bili undir og yfir hurð.
 - F1 = Ø70 PP fallstammi í lagnastokk fyrir baðh./þvottah. (einangraður) EI60
 - F2 = Ø110 PP fallstammi fyrir baðherbergi. (einangraður) EI 60
 - F3 = Ø70 PP fallstammi fyrir eldhús. (einangraður) EI60
- ATH. Fallstammar endi í UPL Ø70 á 2. hæð sbr. teikningu.
 ATH. Loftræsingar endi í viðurkenndum þakháf ofan þaks.
 Þar sem lögn fer í vegg eða stökk skal frágangur vera EI60.
 ATH. Eldhúsviftur skulu vera með gufugleypi.

Ath.

Sjá almennar skýringar á teikn. nr. 1800
 Grunnmynd frárennslislagna og loftr. 1. hæðar, sjá teikn. nr. 1801–2
 Grunnmynd frárennslislagna og loftr. 2. hæðar, sjá teikn. nr. 1803–4

H.S.Á. TEIKNISTOFA

HARA ehf. · SUNNUHLÍÐ 12 · 603 AKUREYRI · kt. 531101-2860
 sími 464-6800 · fax 464-6801 · hara@hara.is · www.hara.is
 HARALDUR S. ÁRNASON · kt. 120149-2539
 STEINMÁR H. RÖGNVALDSSON · kt. 140574-3769

VERKHEITI				
Ölkelduvegur 9, Grundarfjörður.				
HEITI TEIKNINGAR				VERK NR
Grunnmynd frárennslislagna og loftræsing 2. hæðar.				06-422
				TEIKNING NR
				1804
HANNAÐ ÍR	TEIKNAD ÍR	YFIRFARID	DAGS	KVARDI
			12.03.2007	1:50
BREYTT	1	2	3	4
				5