

GRUNNMYND
Mkv. 1:100

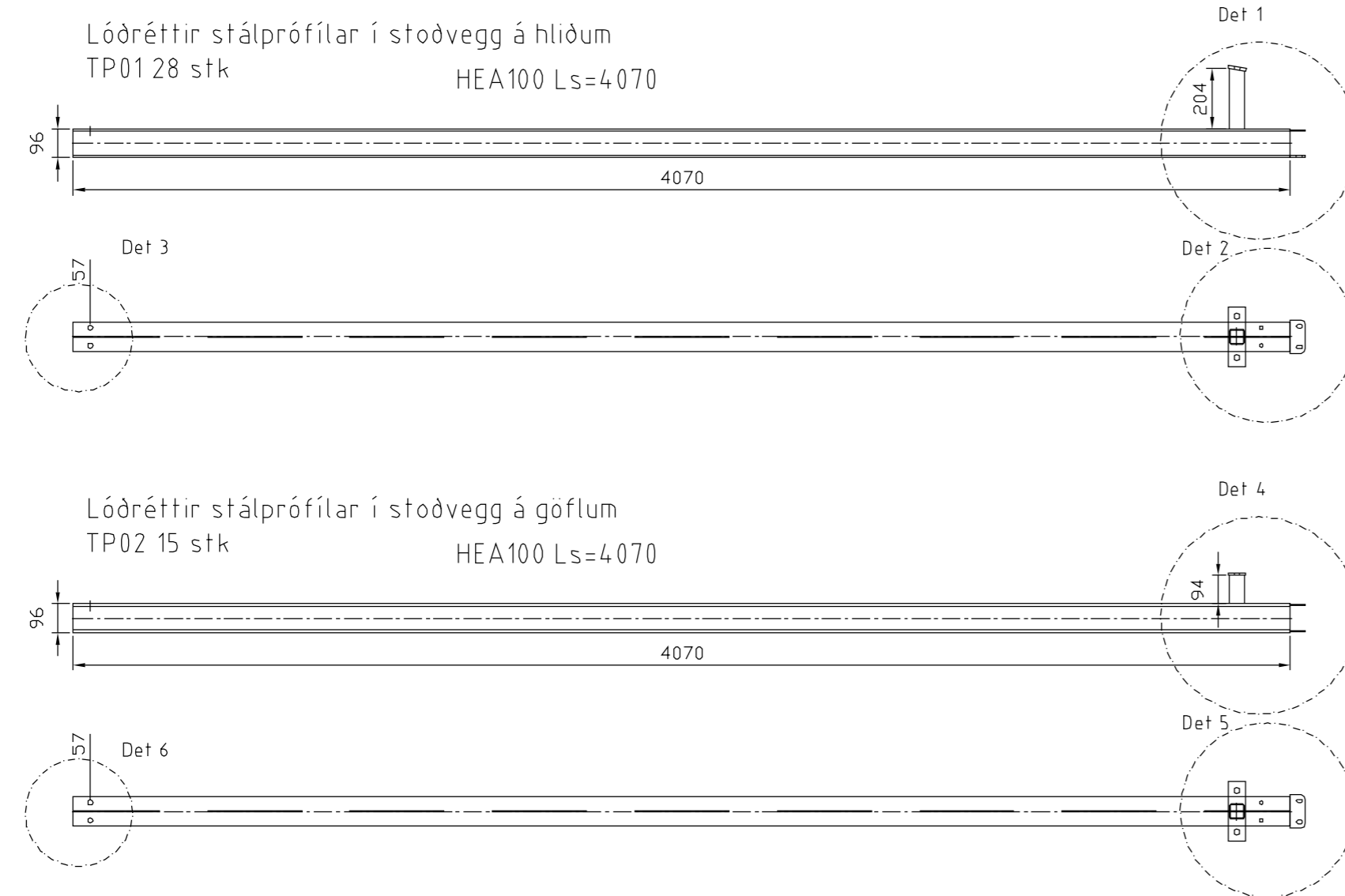

Stoðveggir
Mkv. 1:20

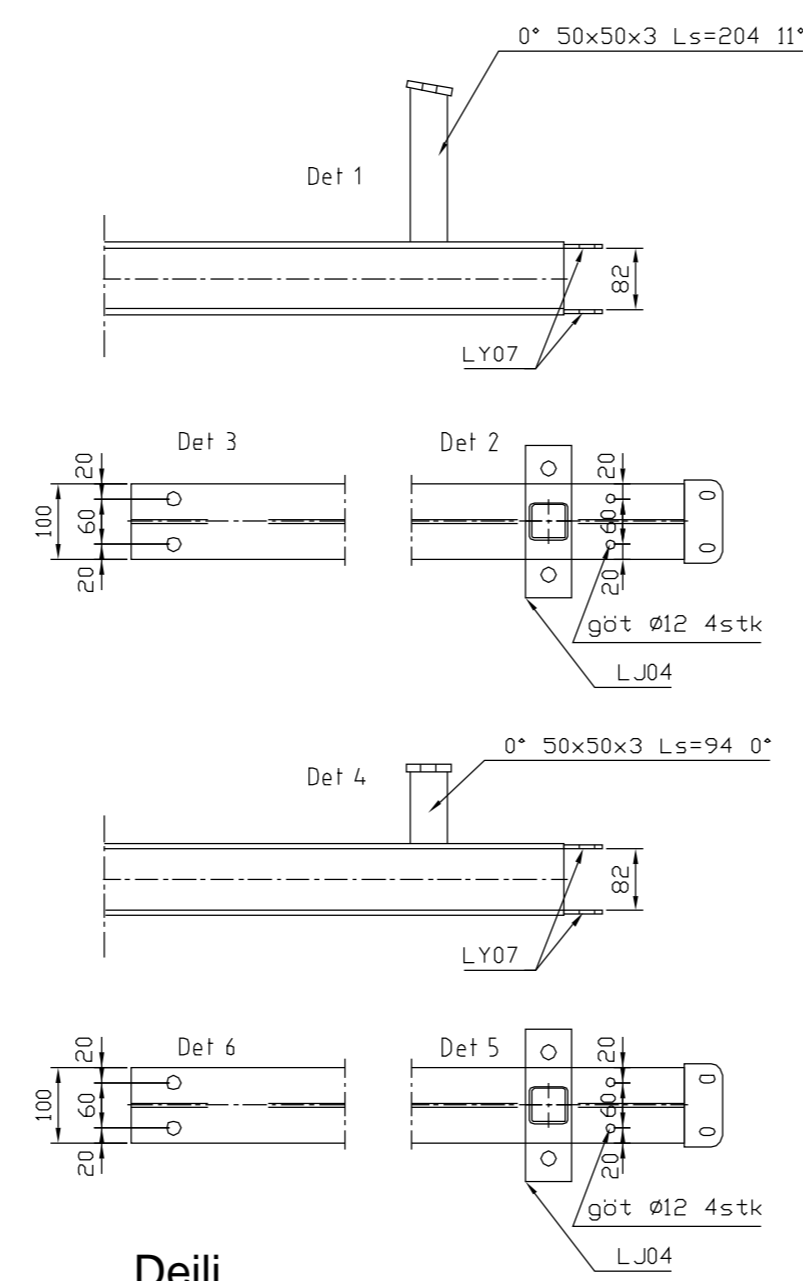

Deili
Mkv. 1:5

Láréttir stálprófilar í stoðvegg á göflum
YP05 2 stk

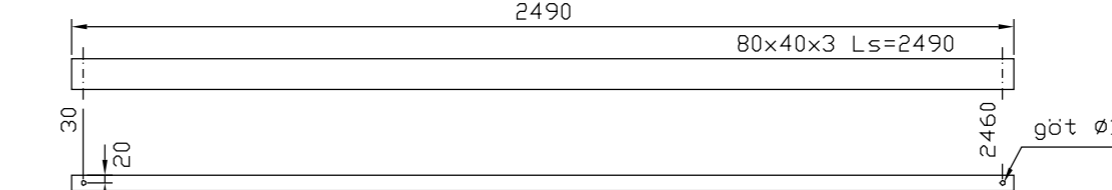

Láréttir stálprófilar í stoðvegg á hlíðum
YP01 8 stk

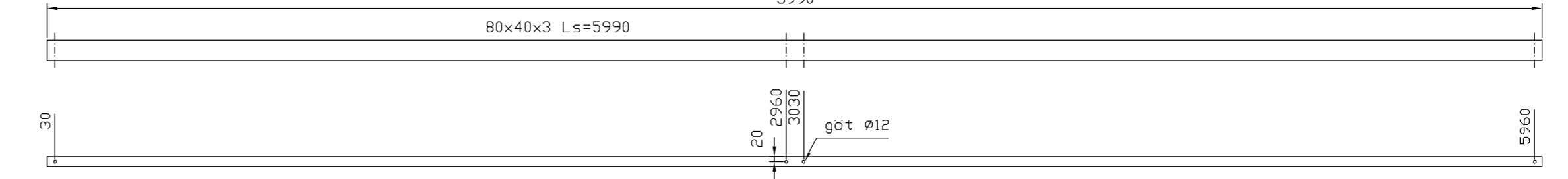

Láréttir stálprófilar í stoðvegg á hlíðum
YP02 4 stk

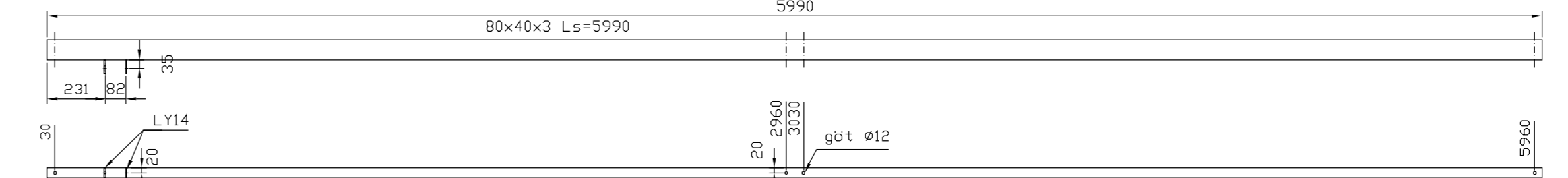

Láréttir stálprófilar í stoðvegg á hlíðum
YP03 1 stk

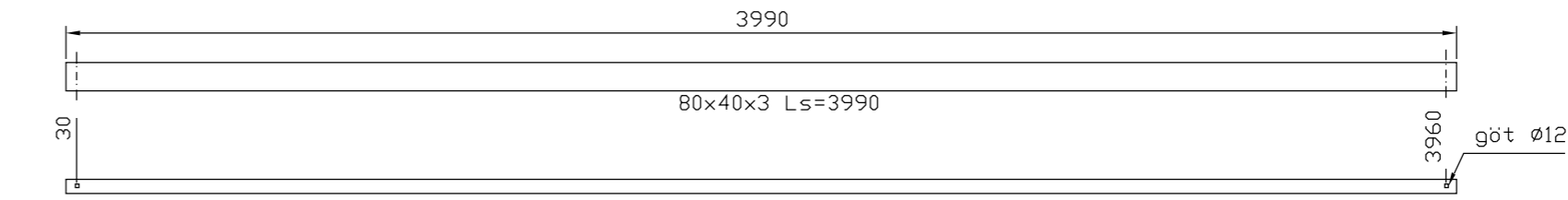

Láréttir stálprófilar í stoðvegg á göflum
YP04 4 stk

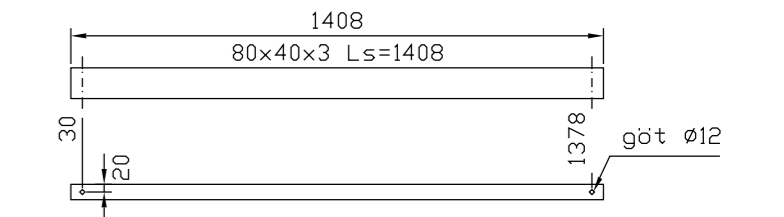

Láréttir stálprófilar í stoðvegg á göflum
YP06 2 stk

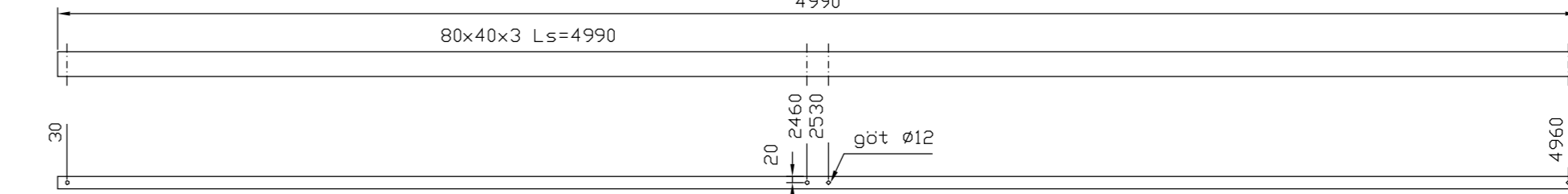

Láréttir stálprófilar í stoðvegg á göflum
YP07 1 stk



Stoðveggir
Mkv. 1:20

LÝSING ALMENNT:

Bygðarskemman er byggð úr stálgrindarsperrum (gitter) sem eru reistar á steyptan sökkulplötu á þjappri fyllingu.

Stálgrind er klædd PVC dúk og er óeinangruð og óupphúð.

Helstu brúttó stærðir:
flasmál: 1008 m²
rúmmál: 7752 m³

PVC dúkur hefur bráðslumark +300°C og uppfyllir norrænnan brunastandard SIS 65082 og evrópskan brunastandard EUROCLASS Bca20.

Hús kemur tilbúið til uppsetningar frá Best-Hall í Finnlandi. Úppsetning húss skal vera í öllu samkvæmt löðningum frá framleiðanda og unnin af fagmönnum með reynslu af uppsetningu stálgrindarhússa af þessari gerð.

Burðarþjálmsáttakningar framleiðanda eru virðisfari og staðfestir. Teikningar frá framleiðanda eru tekið áttu og staðfestar.

Teikningaskrá:
201 - Grunnmynd burðarvirkis
202 - Snúð & deili burðarvirkis
203 - Grindarteikningar burðarvirkis
204 - Grunnmynd undirstöður

Öll mál eru í mm, nema annað sé tekið fram. Öll stærðarkröfandi mál skulu sananreynast af byggingameistara á staðnum. Allar byggingseiningar sem og önnur efni sem notuð eru til byggingarframkvæmda skulu uppfylla ákvæði byggingareguleyðna.

TR - TÆKNIRÁÐGJÓF					
HAMRAVÍK 22 - 112 REYKJAVÍK - S.588 5558 - KT:580474-0479					
Verkefni:	Saltþyrgðageymsla - Saltkaup				Teikn. Nr.:
Teikning:	Grunnmynd og stoðveggir				201
Hannað:	Teiknað:	Bláðastarð:	Mælikvarði:	Dagsetning:	Númer:
HÖA	A1	1:100, 1:20	25.05.2007		
Hákon Örn Ampörsson - Byggingatekniráðgjafi MTFI - Kt:170556-5349					

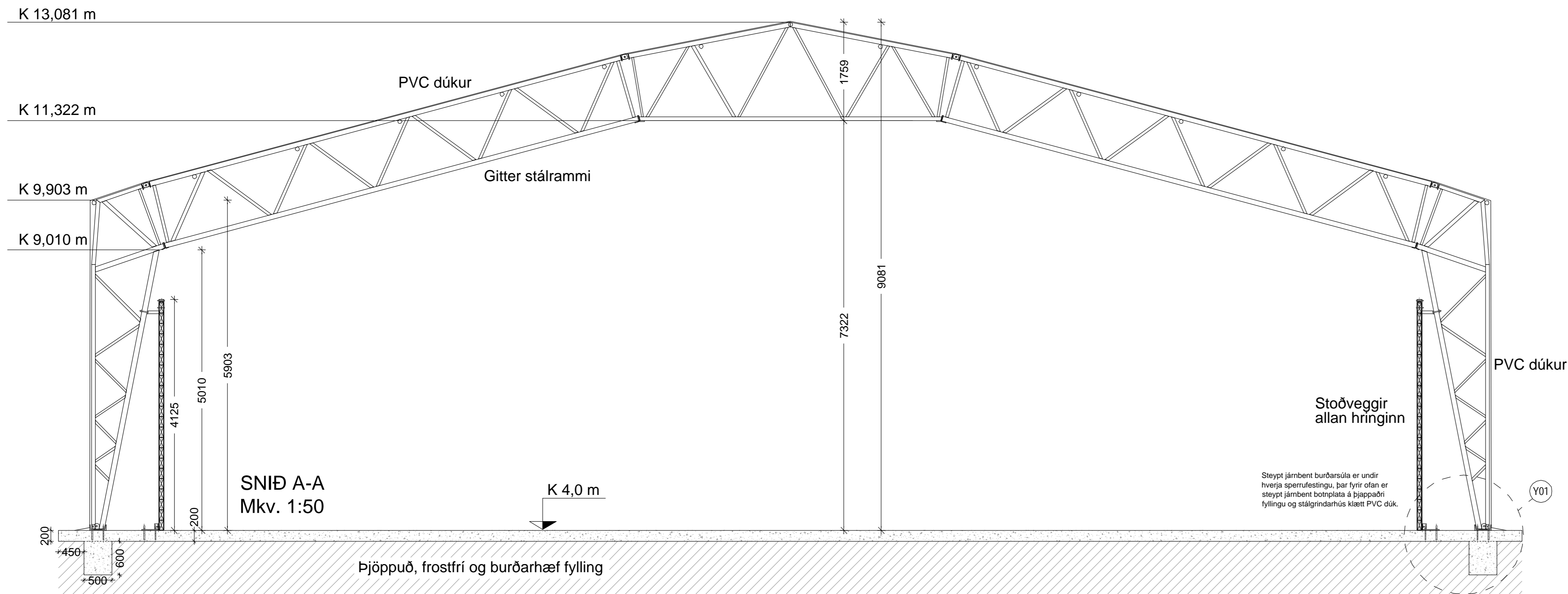

SNID A-A
Mkv. 1:50

K 4,0 m

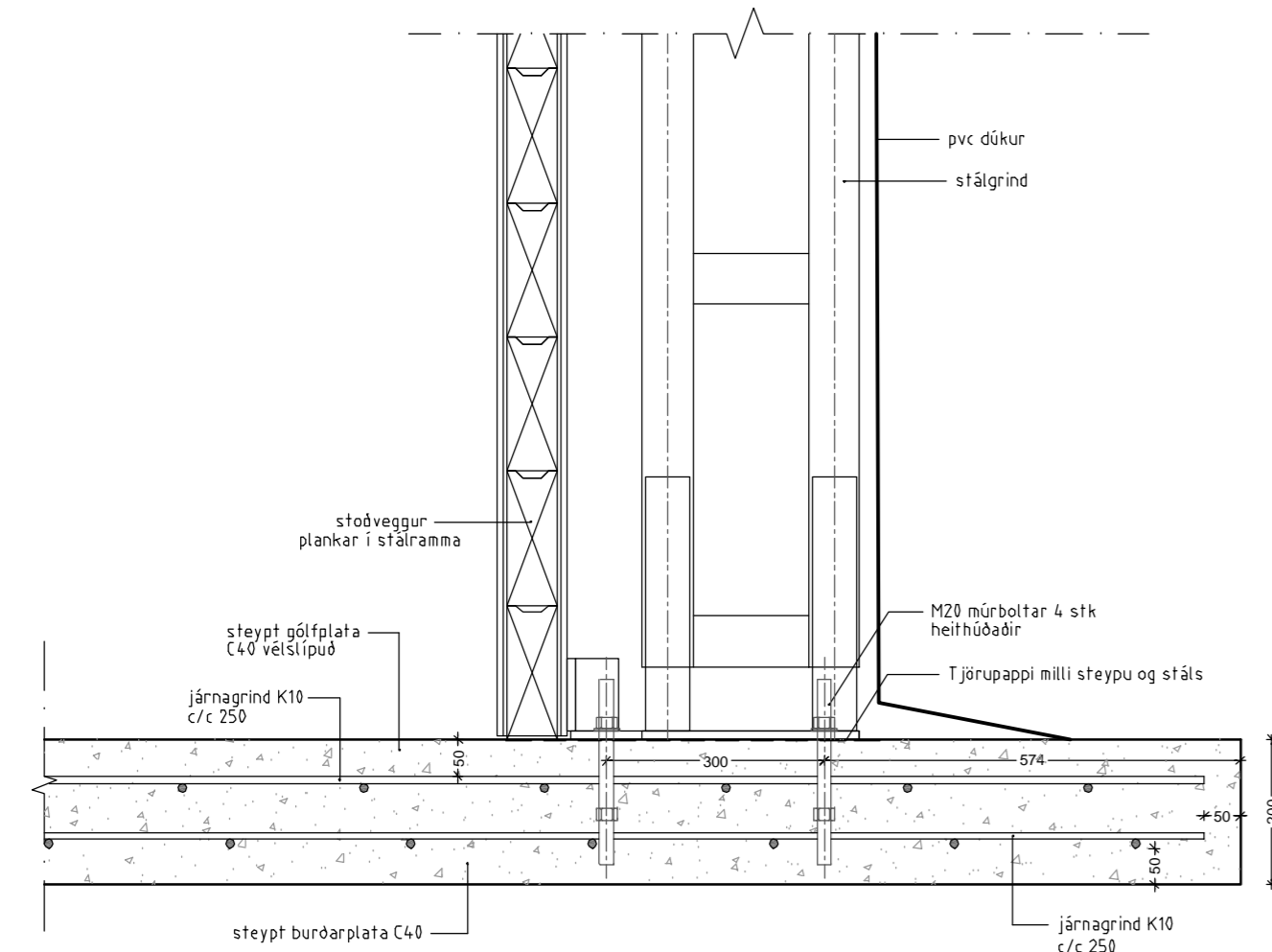
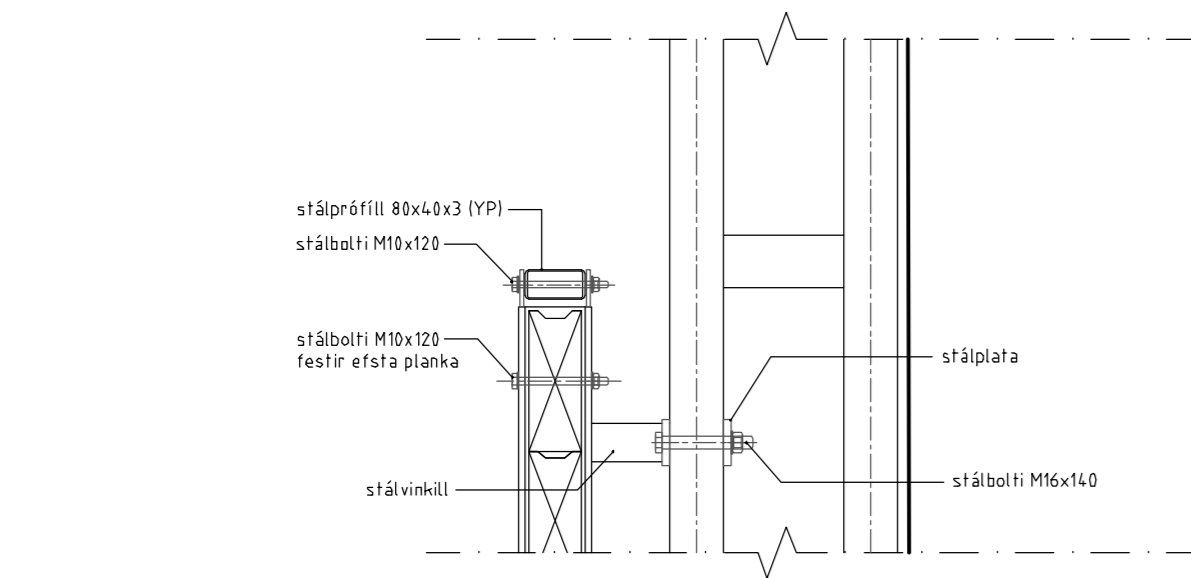

SNID B-B
Mkv. 1:10

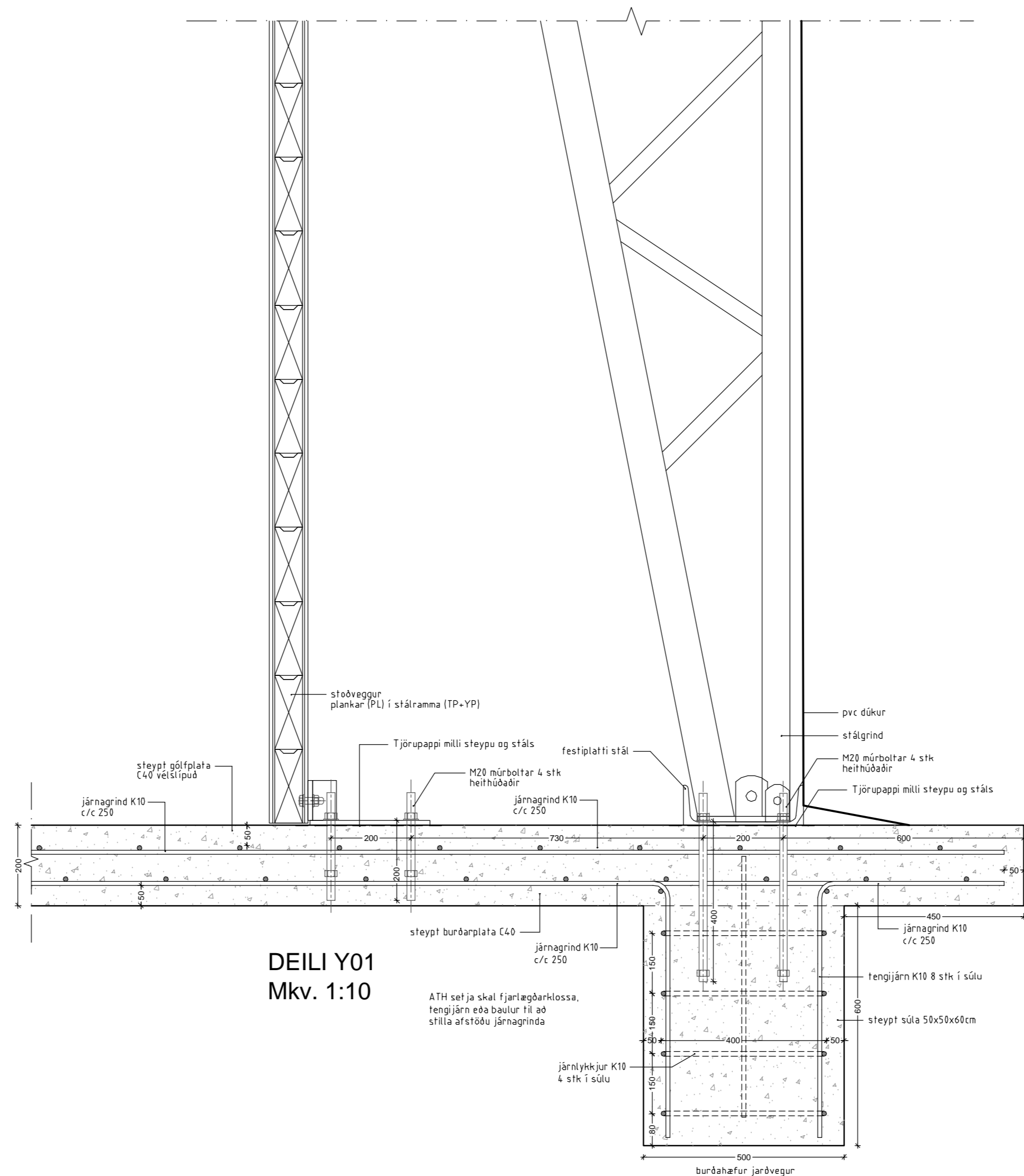

DEILI Y01
Mkv. 1:10

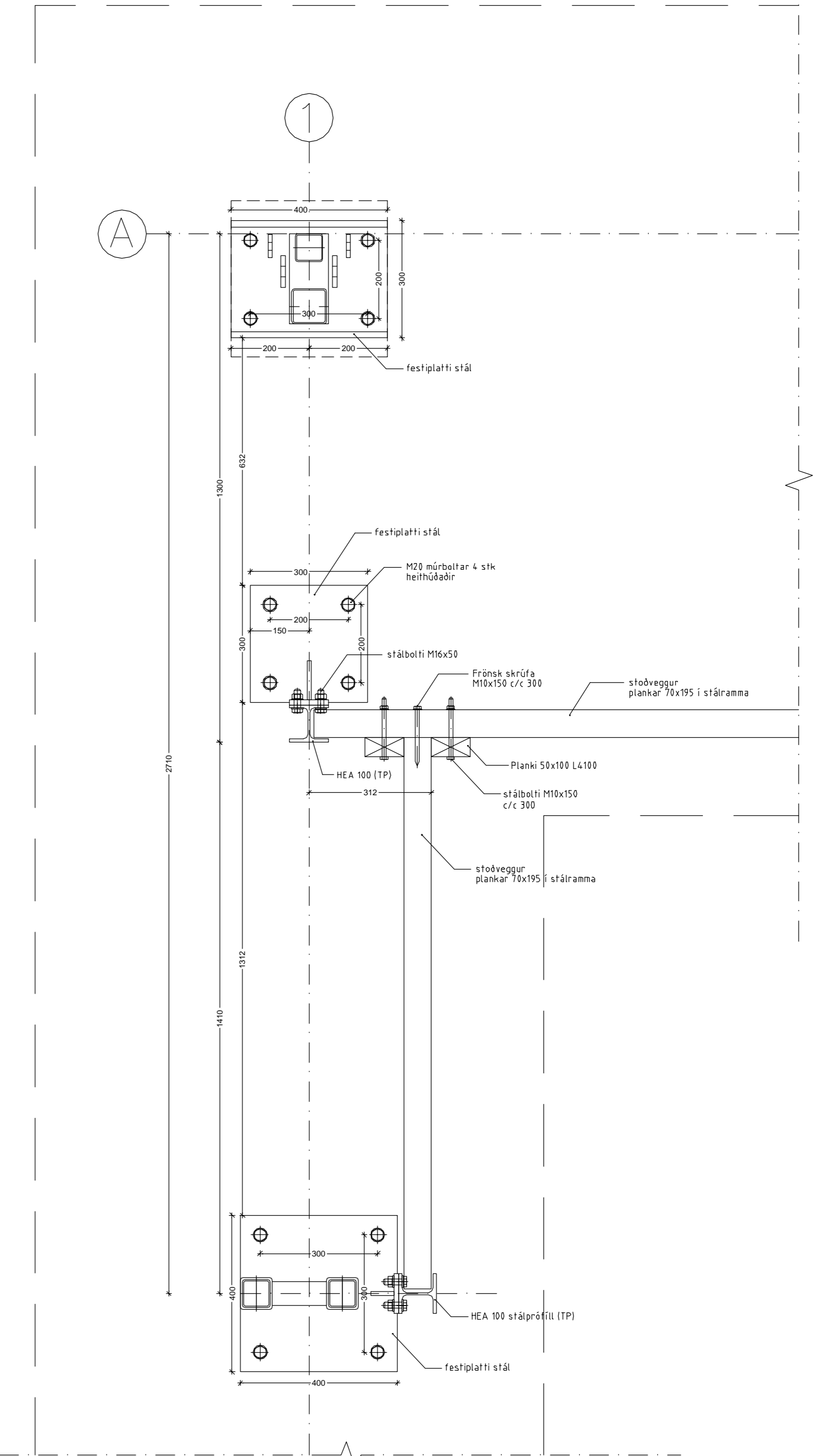

DEILI X01
Mkv. 1:10

Lýsing:

Teikningar eru staðfærðar og teiknaðar upp eftir teikningum frá BEST - HALL. Sjá nánari lýsingu á teikningu 201 og leiðbeiningar frá framleiðanda.

<p>Öll mál eru í mm, nema annað sé tekið fram. Öll stærðaráhræðandi mál skulu sananreynast af byggingameistara á staðnum. Allar byggingaáætlingar sem og önnur efni sem notuð eru til byggingaframkvæmda skulu uppfylla ákvaði byggingareglur.</p>					
<p>TR - TÆKNIRÁÐGJÓF HAMRAVÍK 22 - 112 REYKJAVÍK - S.588 5558 - KT:580474-0479</p>					
Verkefni:	Saltþyrðageymsla - Saltkaup			Teikn. Nr.:	202
Teikning:	Snið & deili				
Hannað:	Teiknað:	Bláðastarð:	Mælikvarði:	Dagsetning:	Númer:
HÖA	A1	1:50, 1:10	25.05.2007		
<p>Hákon Örn Ampörsson - Byggingateknifræðingur MTFI - KT:170556-5349</p>					

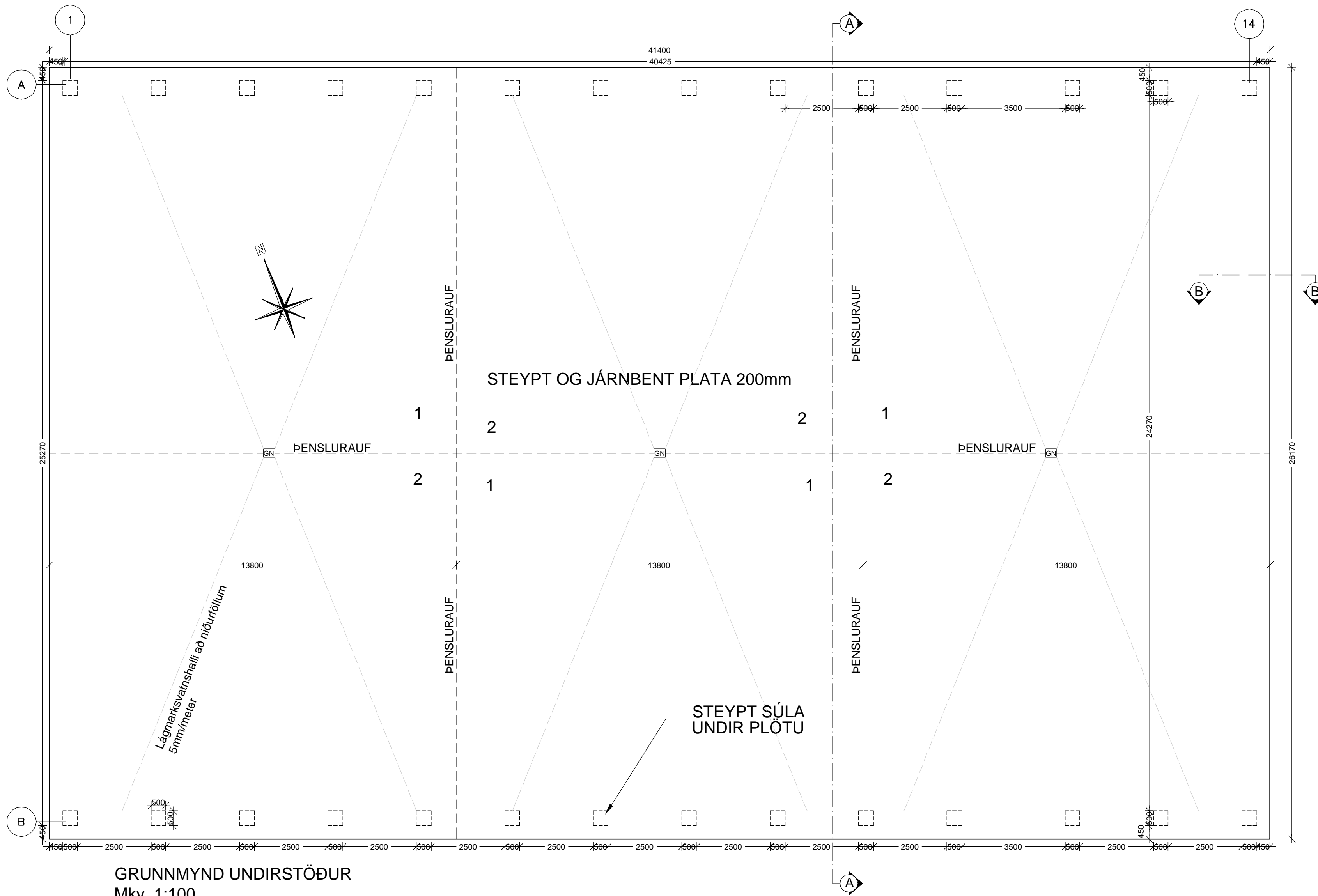

GRUNNMYND UNDIRSTÖÐUR
Mkv. 1:100

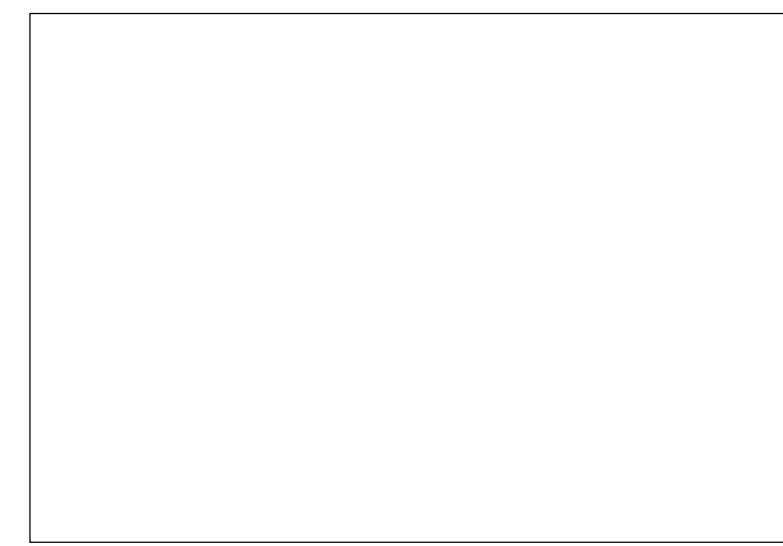

Lýsing:
Teikningar eru staðfærðar og teiknaðar upp eftir teikningum frá BEST - HALL.
Sjá nánari lýsingu á teikningu 201 og leiðbeiningar frá framleiðanda.

Öll mál eru í mm, nema annað sé tekið fram. Öll stærðarákrávarðandi mál skulu sannreynast af byggingameistara á staðnum. Allar byggingaeyningar sem og önnur efni sem notuð eru til byggingaframkvæmda skulu uppfylla ákvæði byggingareglugerðar.

TR - TÆKNIRÁÐGJÖF						
HAMRAVÍK 22 - 112 REYKJAVÍK - S.588 5558 - KT:580474-0479						
Verkefni:	Saltbygðageymsla - Saltkaup					Teikn. Nr.:
Teikning:	Grunnmynd undirstöður					204
Hannað:	Teiknað:	Blaðstærð:	Mælikvarði:	Dagsetning:	Númer:	Breyting:
	HÓA	A2	1:100	25.05.2007		
<small>Hákon Örn Arnþórsson - Byggingatæknifræðingur MTFI - Kt:170556-5349</small>						